Fakulti Seni Lukis dan Seni Reka

CARTA ORGANISASI
FAKULTI SENI LUKIS & SENI REKA
UNIVERSITI TEKNOLOGI MARA

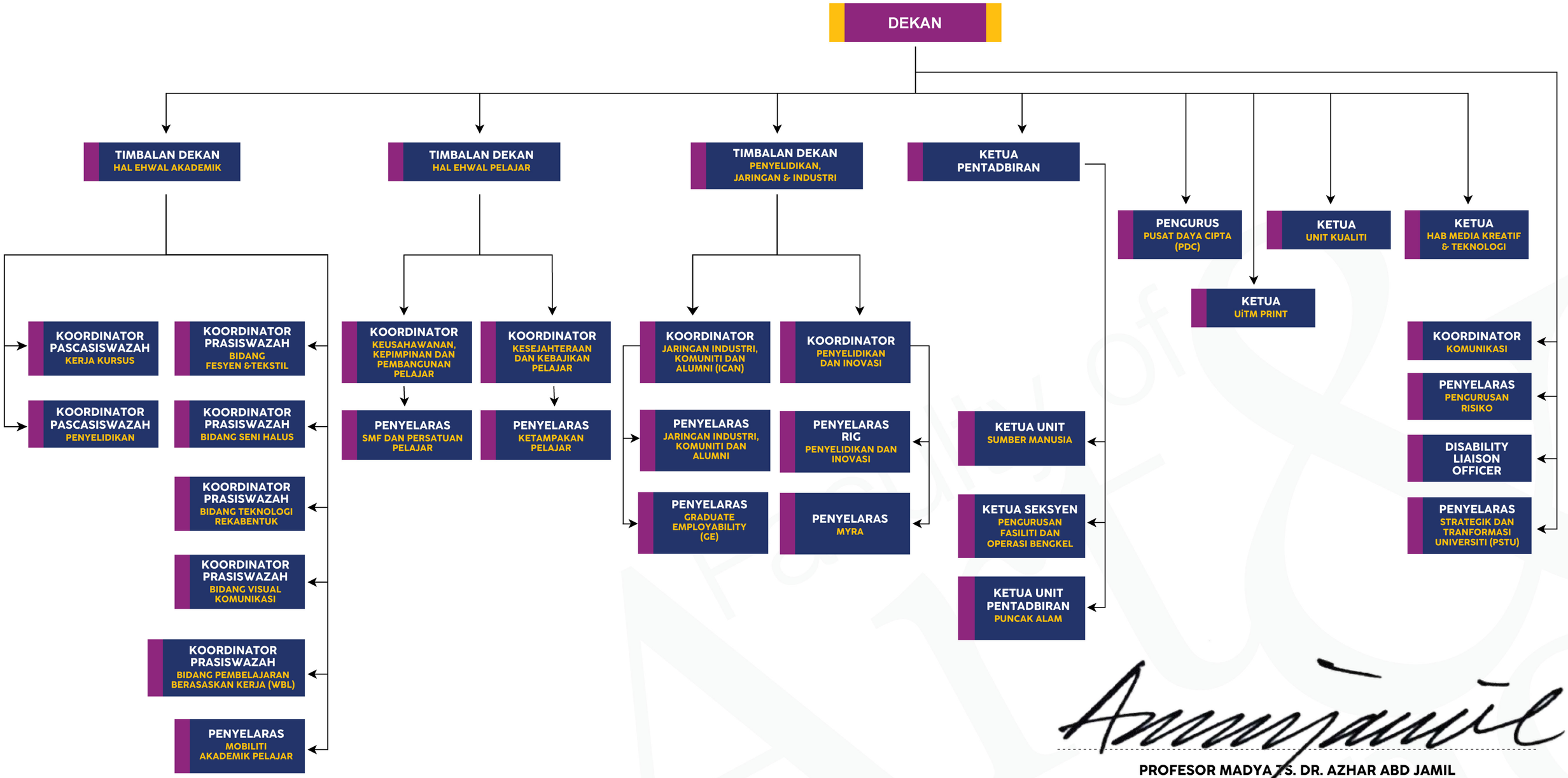

PROFESOR MADYA TS. DR. AZHAR ABD JAMIL
DEKAN
FAKULTI SENI LUKIS & SENI REKA
UNIVERSITI TEKNOLOGI MARA

Punca Kuasa:
1. Surat Penstrukturan Semula Kolej Pengajian & Penjenamaan Semula Nama Fakulti (1 Mei 2025)
2. Mesyuarat Jawatankuasa Eksekutif Fakulti (JKEF) Bilangan 01 Tahun 2026 (12 Januari 2026)
3. Mesyuarat Majlis Eksekutif Universiti (MEU) Bil. 20/2025 (24 September 2025)
4. Mesyuarat Majlis Eksekutif Universiti (MEU) Bil. 21/2025 (1 Oktober 2025)

Faculty of Art & Design